

Antavla i grafisk form, med foton!

För att göra en antavla i grafisk form med fotografier, börjar man med att bestämma vem den ska utgå ifrån. Den personen görs till centumperson. Därefter byggs en antavla med hjälp av den symbolen till vänster i programfönstret - den som gafflar sig uppåt.

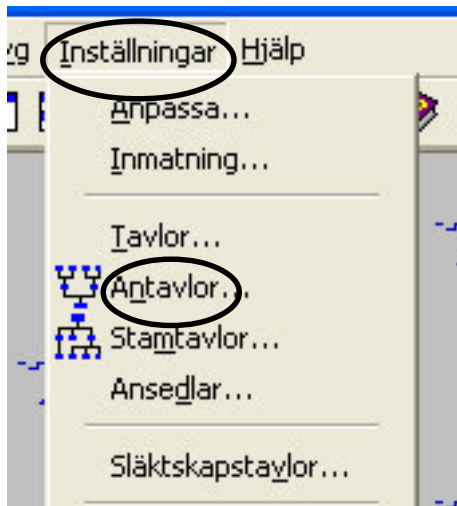

Sannolikt finns inte fotografier på personer äldre än de som levde ett 10-tal år in på 1900-talet, varför den oftast börjar med barn eller barnbarn.

Under "Inställningar" i menyraden klickar man på "Antavlor" - bilden till vänster - varpå "Inställningar för antavlor" kommer upp.

Klicka på fliken "Grafiskt" och sedan "Geometri" och nedanstående bild kommer upp. Mycket av det som skall presenteras syns eller exemplifieras, allteftersom man justerar olika värden, enligt nedanstående ruta med boxar. Man kanske måste spara och gå tillbaka och kolla hur det blev ett antal gånger innan man blir nöjd.

Höjden kan utökas till 4 rader om ex. dödsdatum och ort ska anges. Bygg "Nedifrån och upp" och liggande formas.

Under rutan till höger, mitt på bilden, benämnd "ABC Stilar" kan man justera storlek m.m. av texten på de olika raderna.

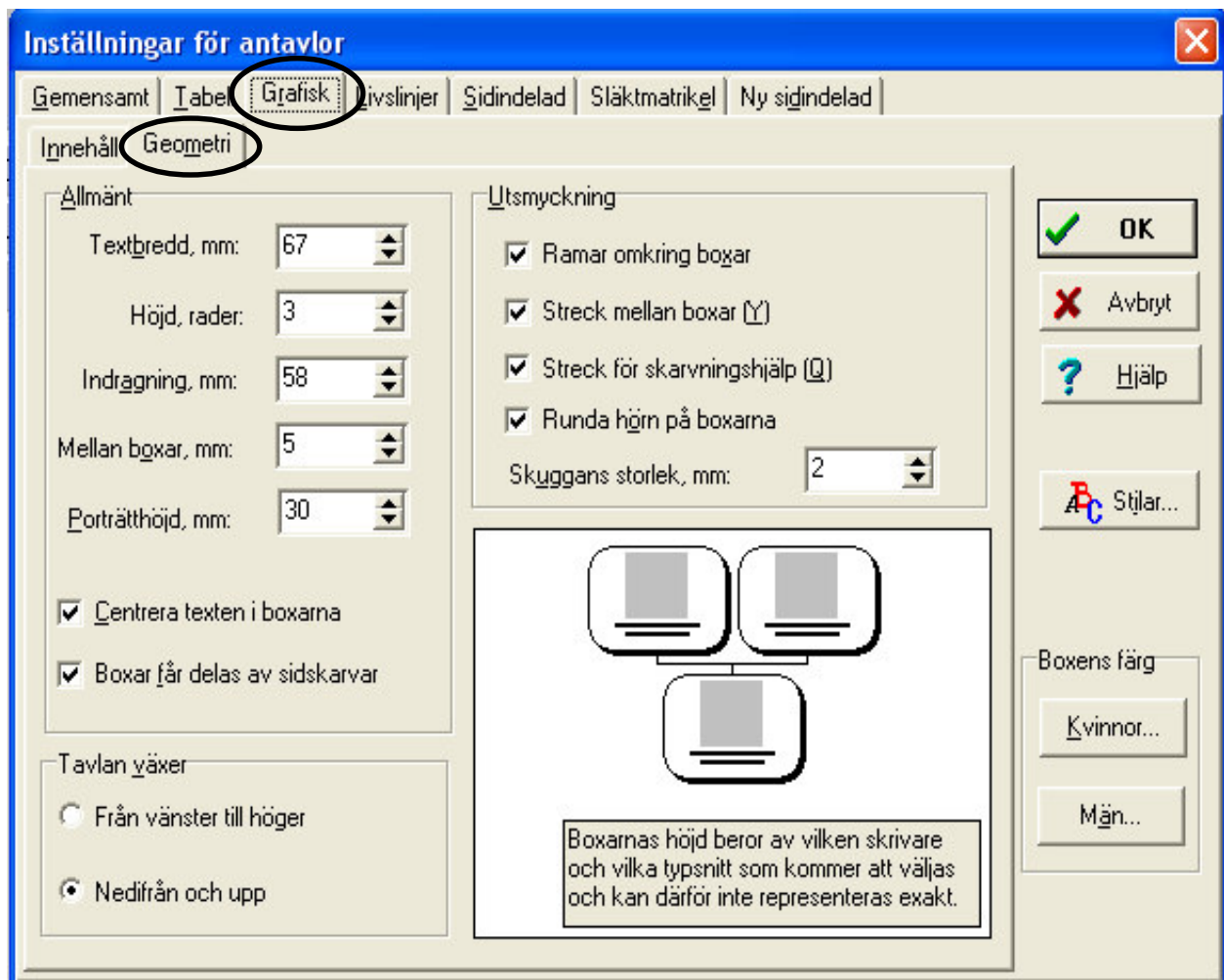

Efter att Geometrin är klar klickar man på fliken "Innehåll". Har man valt 4 rader rekommenderas att under;

Rad 1 markeras "Porträtt" som erhåller en bock. Fotografiet hamnar då längst upp.

Rad 2 markeras samt "Efternamn" och "Tilltalsnamn".

Rad 3 markeras samt "Födelsedatum+ort". (Använd korta ortsangivelser pga boxarnas bredd.)

Rad 4 markeras "Dödsdatum+ort". (Finns ingen sådan uppgift blir raden tom.)

Därpå klickar man på **OK** och alla valda alternativ sparas. Längst ner på bilden framgår vad som är valt

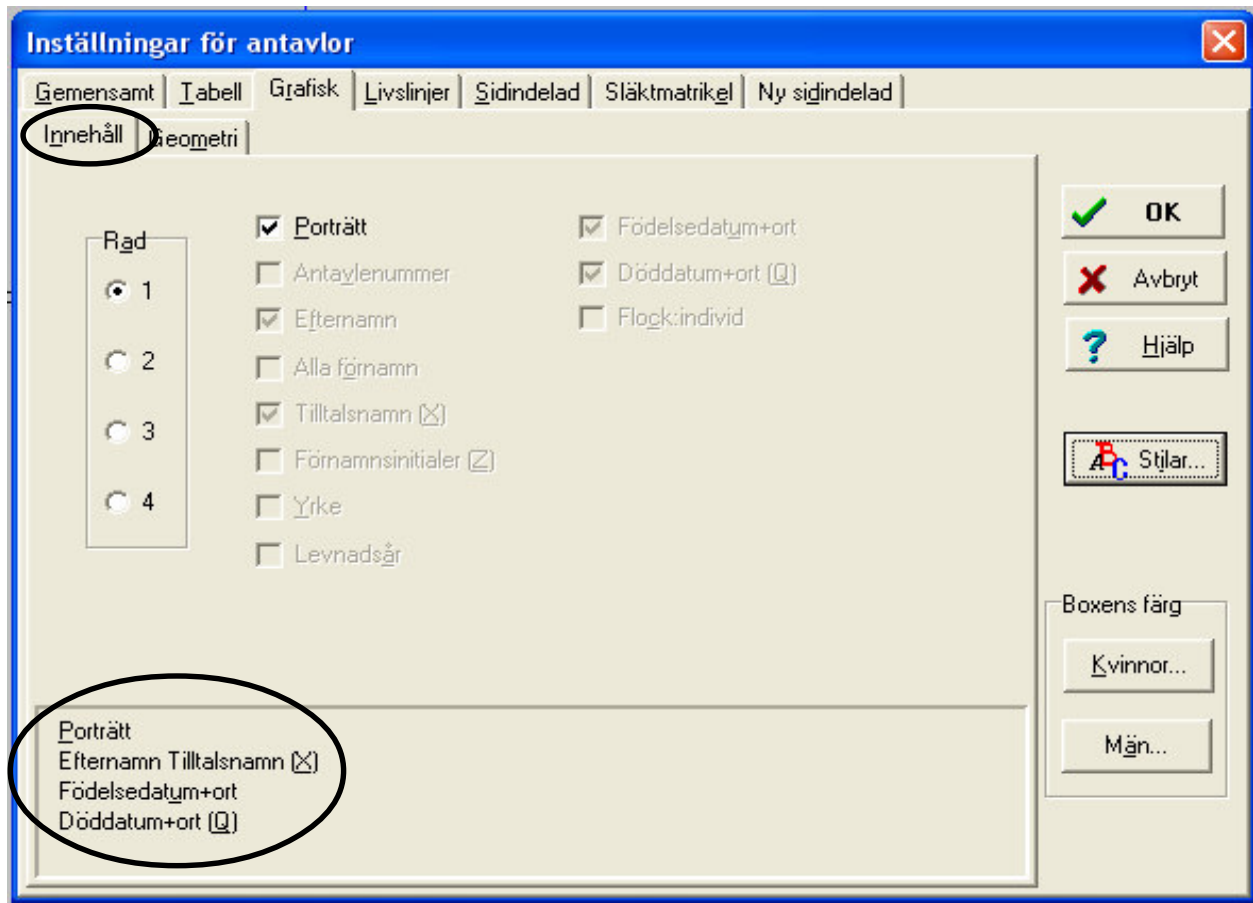

Genom att klicka på skrivarsymbolen längst upp till vänster kommer nedanstående bild fram. Man kan se resultatet när man klickar på "Granska" till höger. Under skrivarinställningar kan bl.a. marginalerna justeras. Detta kan vara nödvändigt för att hela fotografier ska skrivas ut.

