

Lathund för att koppla ihop en person med sina syskon.

Förutsättning: Du har upptäckt vid inmatning av barn i en familj 1, att ett av barnen (barn 3) redan är inmatad såsom far i en annan familj 2. För att slippa mata in denna person med hustru och barn och kanske barnbarn mm, kan du i stället koppla in detta barn (far i familj 2) med en speciell procedur i Disgen.

I exemplet nedan heter fadern i familj 1 *Anders Björk* och hustrun *Berta Björk*. Barnen heter *Barn 1* och *Barn 2*. Fadern i familj 2 heter *Carl Björk* och är *Barn 3* i familj 1.

Innan du företar dig något, bör du absolut ta en säkerhetskopia av din databas. Skulle något gå på tok, så är det ju lätt att återläsa den sedan.

1. De båda familjerna ser ut som på Bild 1 och Bild 2.



Bild 1.



Bild 2.

2. Se till att du har Carl Björk såsom centrumperson i en Översikt.
3. Högerklicka på Carl Björk. En meny visas, Bild 3:

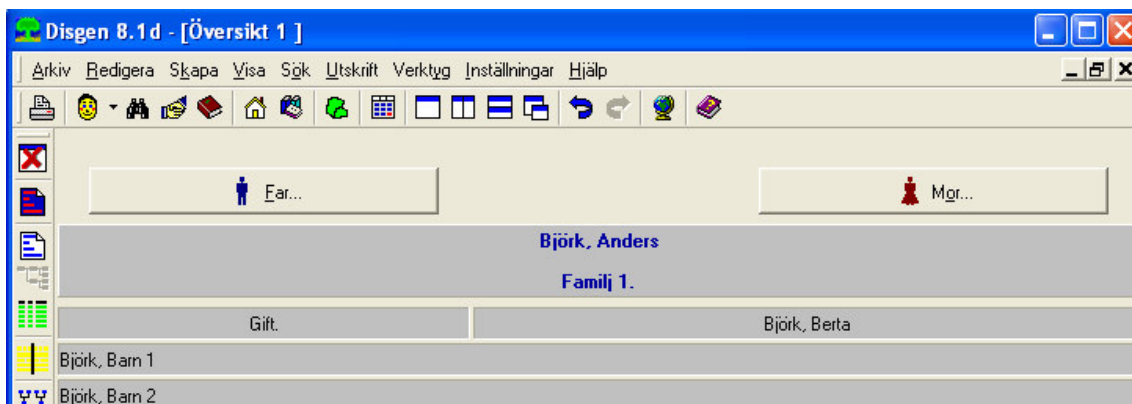



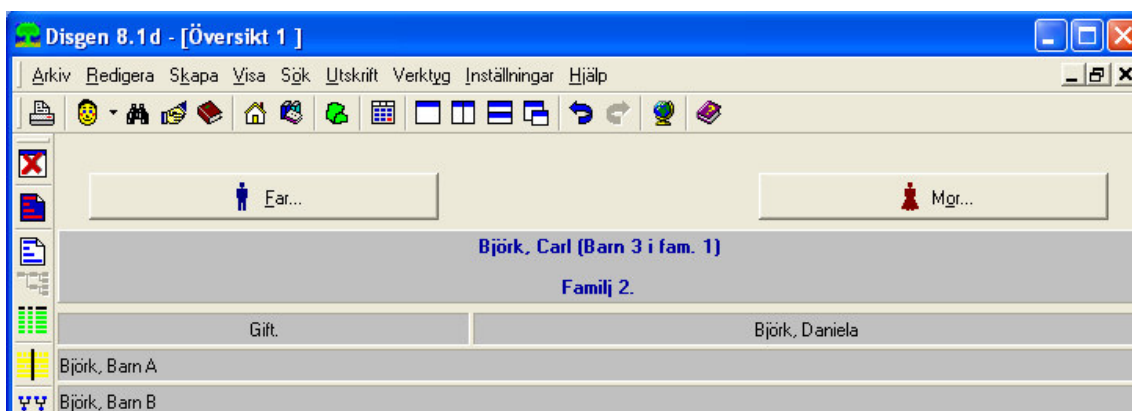

Bild 3.

4. Klicka på  Till listan över senaste personer Ctrl+1 . Carl Björk hamnar då i listan. Du kan öppna den genom att klicka på det gula huvudet i verktygsraden.  , om du vill kontrollera att allt gick som det skulle..
5. Se nu till att du har Anders Björk som centrumperson.
6. Klicka på den gula knappen  Björk, Barn 1 t.v. för att få två lika översikter med Anders Björk som centrumperson i båda. Se Bild 3.

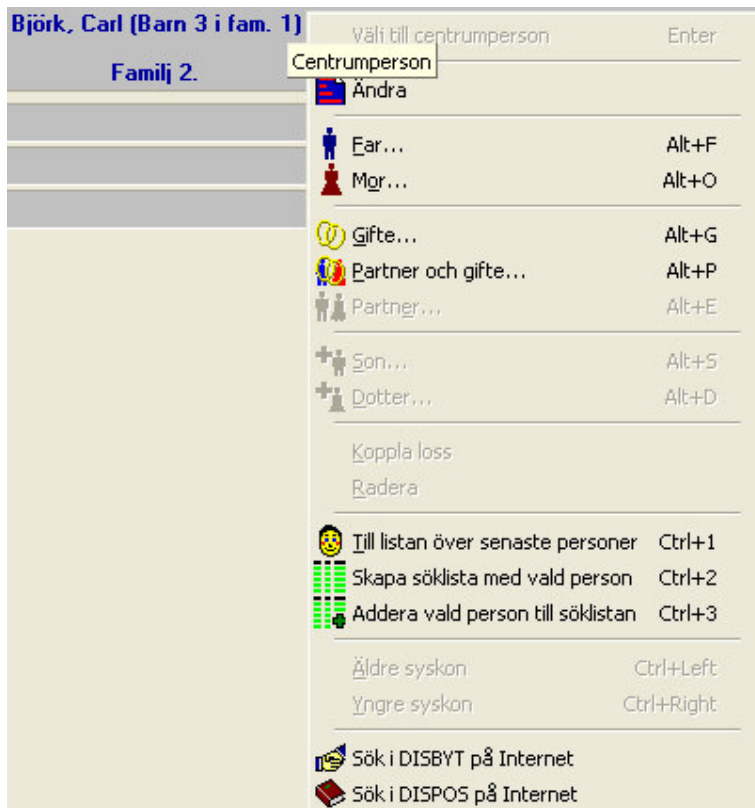

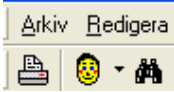
Bild 3.

Som du ser, är i mitt exempel Översikt 1 aktiv, den övre blå ramen är stark blå. Du ska nu byta ut Anders Björk i Översikt 1 mot Carl Björk.

7. Klicka på det gula huvudet i verktygsraden. En ruta *Välj person* visas. Övre delen visas i Bild 4.



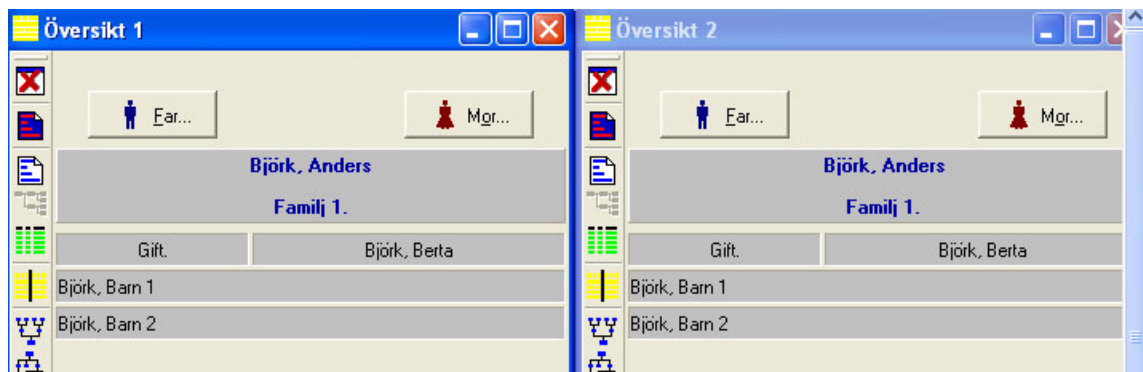

Bild 4.

8. Som du ser är Carl Björk markerad och du behöver bara klicka på knappen  OK för att ladda in honom som centrumperson i Översikt 1 och därmed ersätta Anders Björk. Se Bild 5.

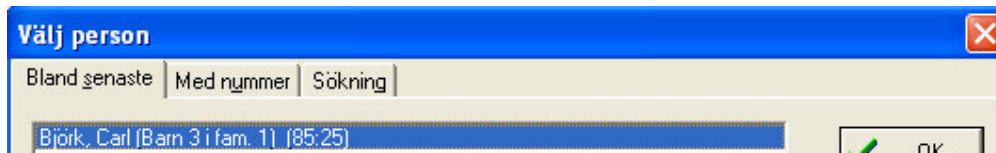

Bild 5.

9. Ställ muspekaren på Carl Björk, tryck ner vänster musknapp och dra pekaren sakta nedåt och åt höger. Pekaren omvandlas till en hand. Stanna "handen" på den person, som ska vara ovanför Carl i barnaskaran i Översikt 2. Jag har stannat på Barn 2. När kopplingen är klar visas en röd ruta, *Koppla in barn – Björk, Carl (Barn 3 i fam. 1)*. Se Bild 6.

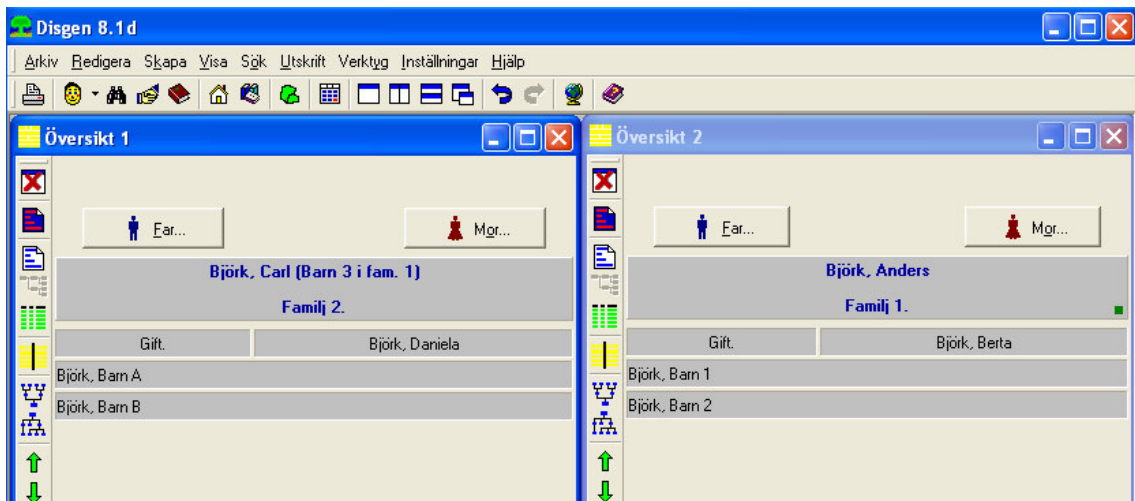

Bild 6.

Det kan ta en stund, innan den röda rutan visas, så släpp inte vänstra knappen på musen, förrän den röda rutan visas. För "handen" litet uppåt, om det dröjer för länge. Det gör inget om Carl hamnar för högt upp i barnaskaran. Det är ju lätt att "dra" ned honom senare. När du släpper upp musknappen, visas Carl (i mitt fall) längst ned bland syskonen. Se Bild 7. Som du ser har Carl i Översikt 1 fått Anders Björk och Berta Björk som sina föräldrar.



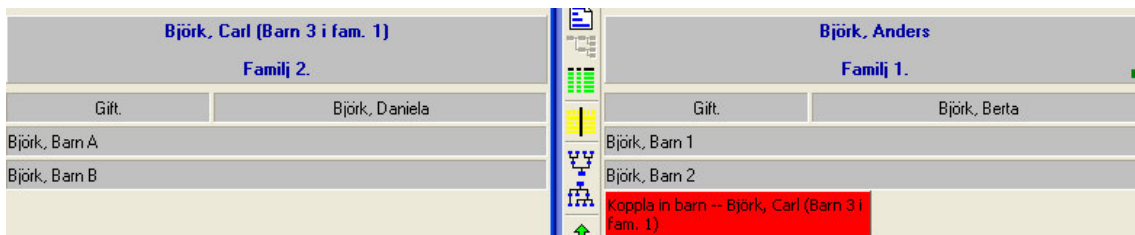

Bild 7.

10. När du sett till att Översikt 2 är markerad (klart lysande blå övre list), ska du

klicka på rutan  under Verktvg. Översikt 2 visas nu över hela ”Disgenskärmen”. Carl har en pil t.h. om sitt namn, som tyder på att hans egen familj finns med. Se Bild 8.

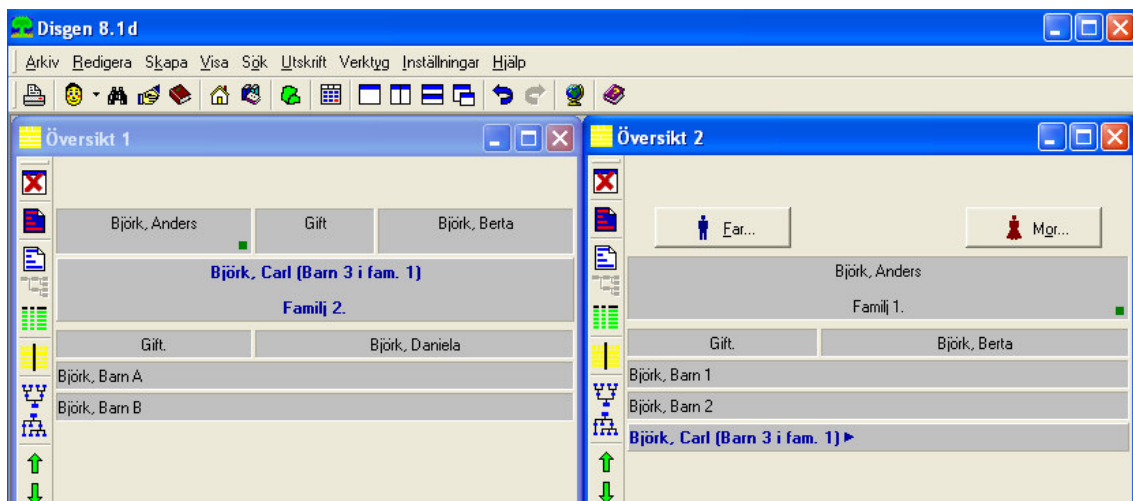
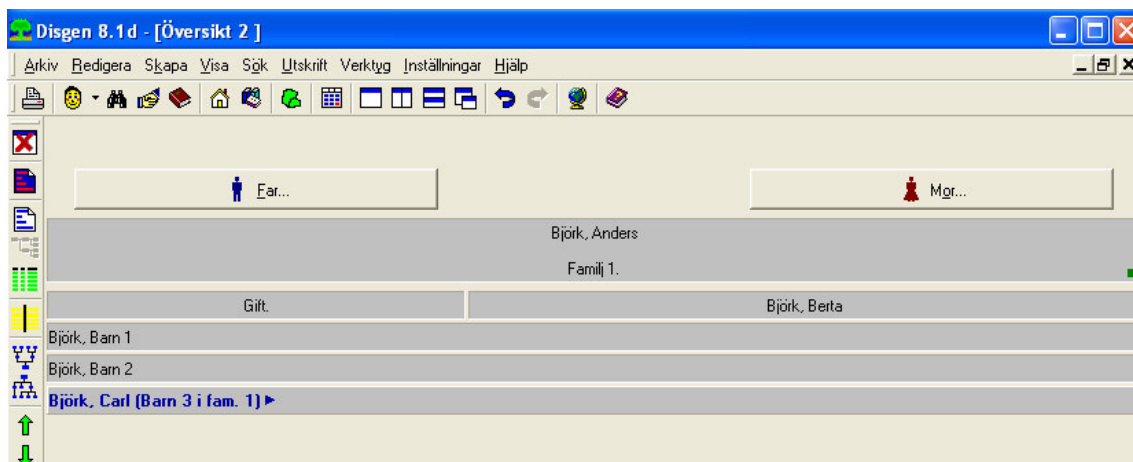

Bild 8.

Kopplingen är nu klar!

Vill du ha något förtydligat, kan du kontakta mig. Jag kan då också förbättra lathunden.

Åke Dahlqvist. 0221-150 00, ake.dahlqvist@koping.net .