

Lathund för att mellan två andra koppla in en generation, som saknas i antavlan.

Innan du företar dig något, bör du absolut ta en säkerhetskopia av din databas. Skulle något gå på tok, så är det ju lätt att återläsa den sedan.

1. Antag att översikten ser ut så här. Du har andra namn men du saknar den generation, som ska vara mellan Kalle Andersson och Kalles farfar och farmor, dvs. Kalles far. Anteckna vilken av dina personer, som motsvarar Kalle Andersson och vem som motsvarar Kalles farfar.



Bild 1.

2. Se till att du har en översikt som motsvarar Bild 1.
3. Dubbelklicka på Kalles farfar. Han blir nu centrumperson och Kalle Andersson ett barn.
4. Klicka på Kalle Andersson med höger musknapp. Du får då upp följande meny, Bild 2:

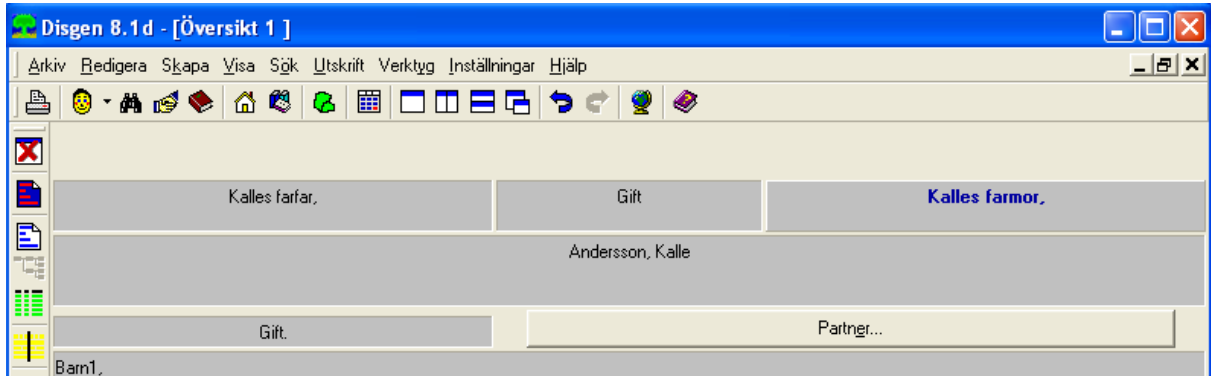

Bild 2.

5. Klicka på **Koppla loss** . Följande fönster visas, Bild 3:





Bild 3.

6. Klicka på knappen **Ja** . Kalle Andersson hamnar då i listan Välj person, som du får fram genom att klicka på gula ansiktet  i verktygsraden.

7. Högerklicka på Kalles farfar. Nedanstående meny visas

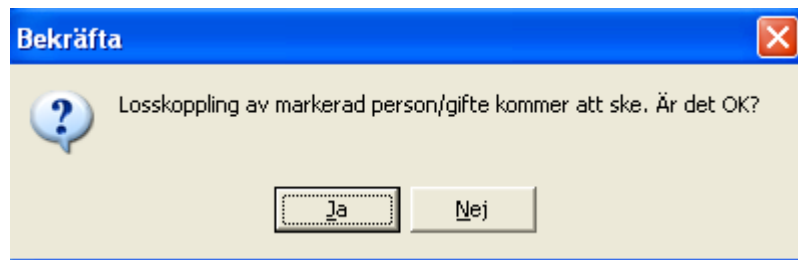

Bild 4.

8. Klicka på  Till listan över senaste personer Ctrl+1 . Följande ruta visas, Bild 5:



Bild 5.

Han hamnar då i listan Välj Person. Se punkt 6 och Bild 6:



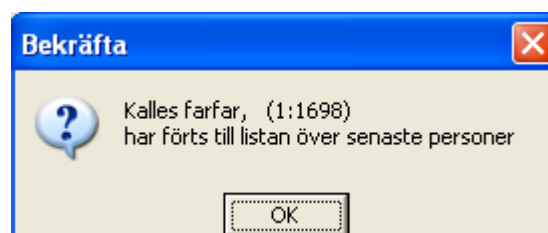

Bild 6.

9. Ta fram den person, som saknas i antavlan, så att han blir centrumperson. Om han inte finns inmatad tidigare, måste du mata in honom som barn till Kalles farfar. Vi antar att han heter Kalles far. Se Bild 7.

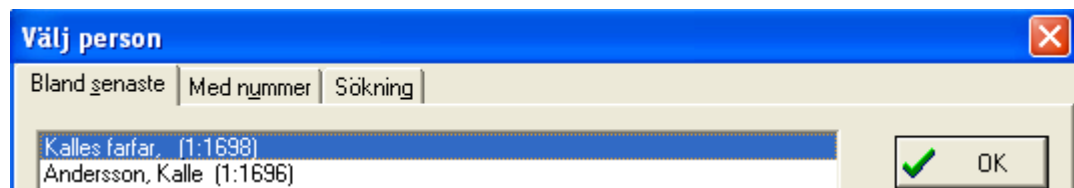

Bild 7.

10. Dubbelklicka på **Kalles far**, så att han blir centrumperson.
11. Klicka på den gula knappen  t.v. Du får då två lika fönster på skärmen. Se Bild 8.





Bild 8.

Som du ser är *Översikt 1* aktiv, övre blå ramen är starkt blå.

12. Klicka på gula gubben  i verktygsraden. Du får du upp rutan *Välj person*, Bild 6.
13. Markera Kalle Andersson (under fliken *Bland senaste*).
14. Klicka på knappen  . Du får då följande skärmbild, Bild 9:

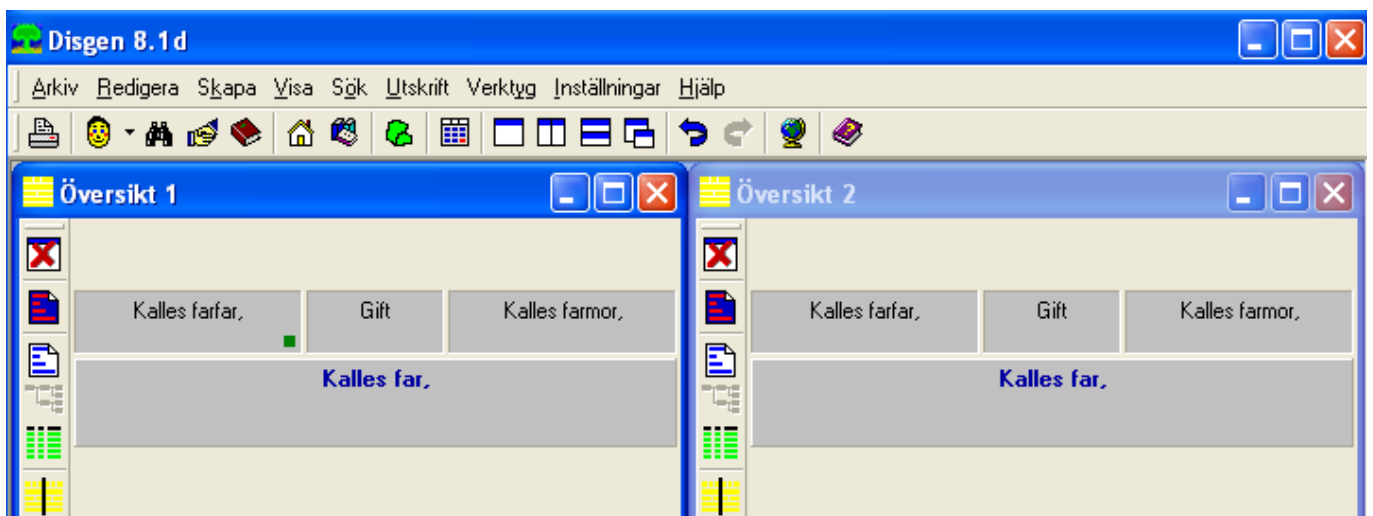

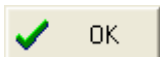
Bild 9.

15. Klicka på **Kalles far** i *Översikt 2*.
16. Klicka på knappen  längst ned t.v. i *Översikt 2*. Du skapar då ett nödvändigt gifte för Kalles far så att du kan koppla in sonen Kalle Andersson. Använder du flera flockar, kommer en ruta upp, där du ska välja "flock för nytt gifte". Välj i så fall samma flock, som Kalles far har och klicka på knappen .
17. Följande visas, Bild 10:

Bild 10.

Om du har några data att mata in, gör du det nu. Klicka sedan på knappen  .
På skärmen visas följande, Bild 11:

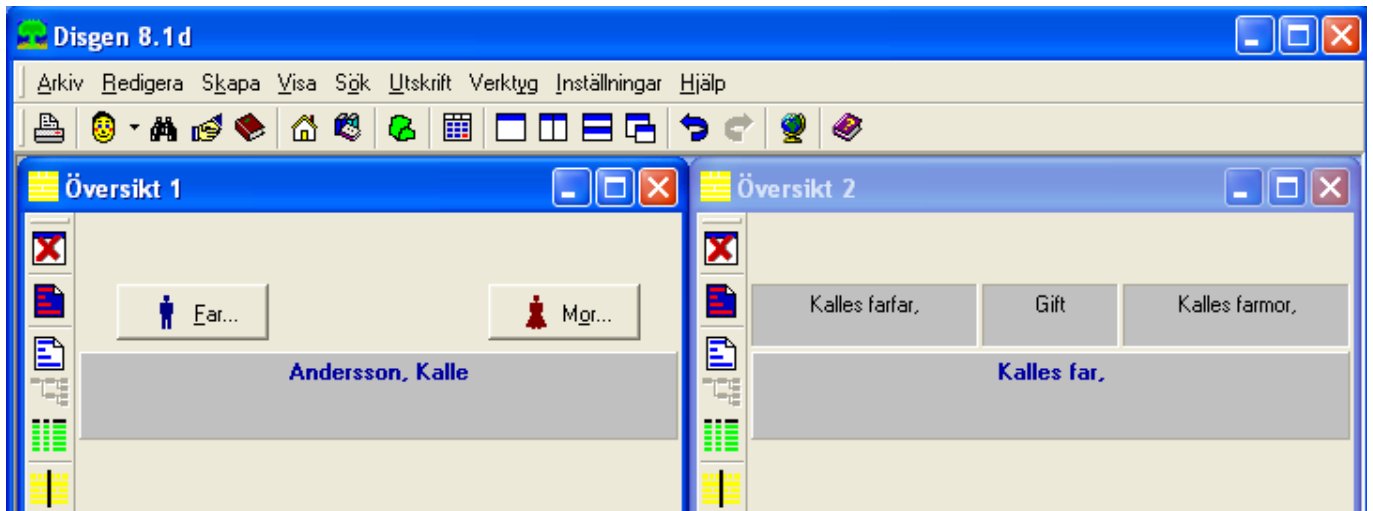

Bild 11.

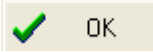
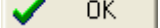
18. Ställ musens pekare på **Andersson, Kalle**, tryck ned vänster musknapp och dra sakta pekaren, som omvandlas till en hand, till **Översikt 2**. Stanna på **Gift.** . Vänta tills handen omvandlas till en pil med vidhängande röd ruta, där det står Koppla in barn-- och barnets



namn, i detta fall Andersson, Kalle. . Obs! Det kan ta en stund, innan röda rutan visas, så vänta tålmodigt. När röda rutan visas, ska du släppa upp vänster musknapp.

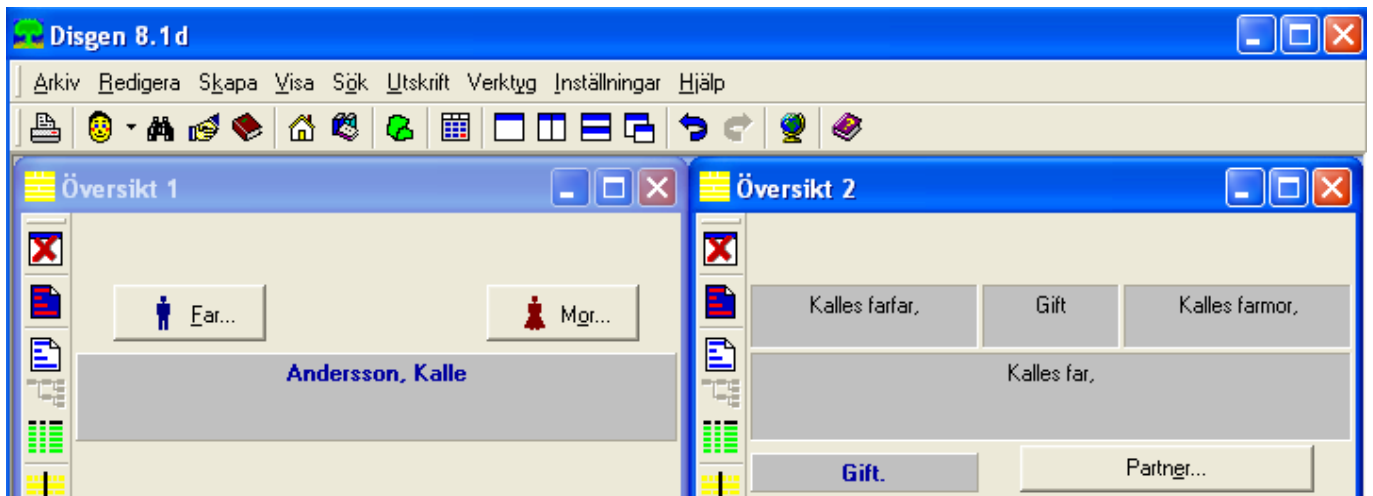

Bild 12.

19. Klicka på knappen  uppe i verktygsraden så att du får en enda Översikt på skärmen.

Nu ska kopplingen vara klar!

Om det fattas **två** generationer mellan Kalle Andersson och Kalles farfar (eg. Kalles farfars far i detta fall), gör du först ovanstående. Därefter börjar du om från början för att mata in ytterligare en generation.

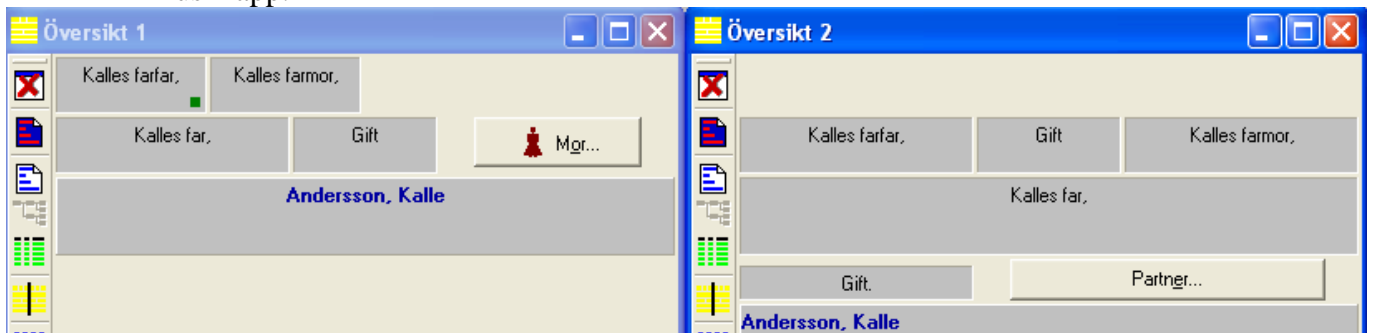
Vill du ha något förtydligt, kan du kontakta mig. Jag kan då också förbättra lathunden.

Åke Dahlqvist, 0221-150 00, ake.dahlqvist@koping.net .